

PIANO NON RILEVATO



TAVOLA PIANO EDIFICIO SCOLASTICO / SOCIALE

TITOLO:

EX MAGAZZINI DEL SALE
SEDE ENAIP
VIA DEL MOLO CIV. 65AR

N. PARTITA COMUNE: DIS 508

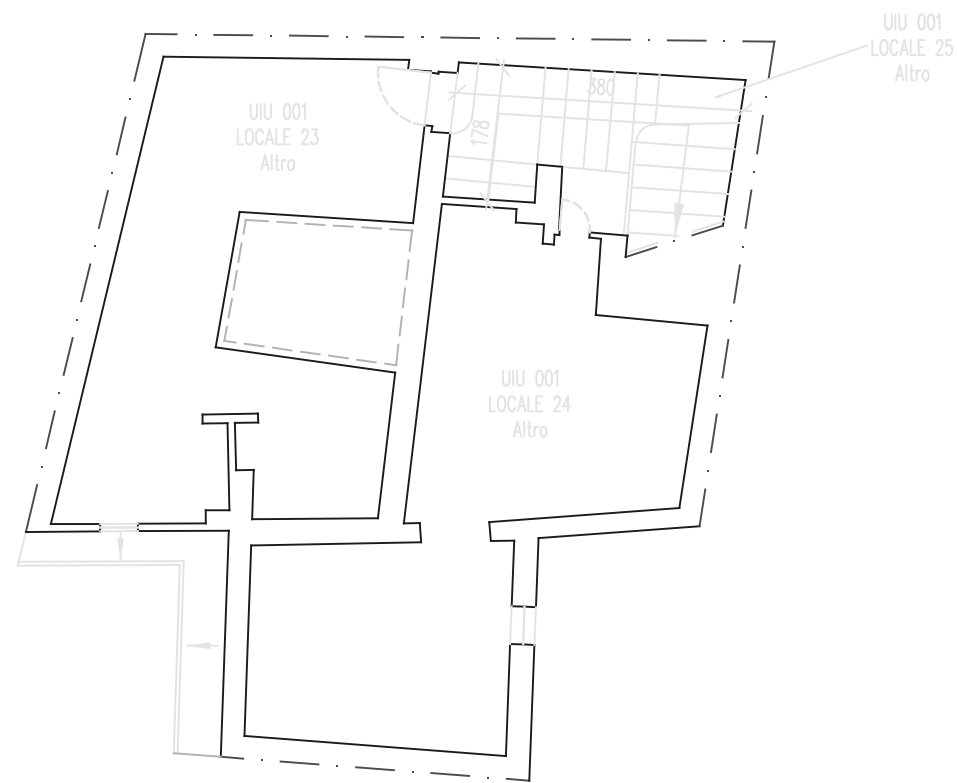
COD. COMPLESSO:

COD. EDIFICIO E 1436

PIANO: 3 A

DIREZIONE
PATRIMONIO

RILIEVO ESEGUITO DA: MASSIMO AMERI ARCHITETTO
per FISIA S.p.A.

DATA RILIEVO 17/6/1996

TAVOLA NR.

SCALA: 1:100

FISIA S.p.A.
GRUPPO FIATIMPRESIT

VIA ACQUI, 86
10090 CASCINE VICA
RIVOLI (TORINO)

AGGIORNATO IL:

A CURA DI:

COMUNE DI GENOVA

VIA GARIBALDI , 9

SETTORE TECNICO DEL PATRIMONIO